

بسمه تعالی

فرم شناسنامه خدمت دستگاه اجرایی

۱- عنوان خدمت: رسیدگی به پیشنهادات حوزه آب و فاضلاب		۲- شناسه خدمت: ۱۵۰۳۱۹۴۹۰۰۰																
ارائه دهنده خدمت	نام دستگاه اجرایی: شرکت های آب و فاضلاب شهری و روستایی																	
	نام دستگاه مادر: شرکت مهندسی آب و فاضلاب کشور																	
مشخصات خدمت	شرح خدمت پذیرش و بررسی پیشنهاد از سوی ذینفعان درون و برون سازمانی جهت بهبود و اصلاح فرایندها در ارائه خدمات به آحاد جامعه																	
	نوع خدمت <input checked="" type="checkbox"/> خدمت به شهروندان (G2C) <input checked="" type="checkbox"/> خدمت به کسب و کار (G2B) <input checked="" type="checkbox"/> خدمت به دیگر دستگاه های دولتی (G2G)																	
	ماهیت خدمت <input type="checkbox"/> حاکمیتی <input checked="" type="checkbox"/> تصدی گری																	
	سطح خدمت <input checked="" type="checkbox"/> ملی <input type="checkbox"/> منطقه ای <input type="checkbox"/> استانی <input checked="" type="checkbox"/> شهری <input checked="" type="checkbox"/> روستایی																	
	رویداد مرتبط با: <input type="checkbox"/> تولد <input type="checkbox"/> آموزش <input type="checkbox"/> سلامت <input type="checkbox"/> مالیات <input checked="" type="checkbox"/> کسب و کار <input type="checkbox"/> تامین اجتماعی <input type="checkbox"/> ثبت مالکیت <input checked="" type="checkbox"/> تاسیسات شهری <input type="checkbox"/> بیمه <input type="checkbox"/> ازدواج <input type="checkbox"/> بازنشستگی <input type="checkbox"/> مدارک و گواهینامه ها <input type="checkbox"/> وفات <input type="checkbox"/> سایر																	
	نحوه آغاز خدمت <input checked="" type="checkbox"/> تقاضای گیرنده خدمت <input type="checkbox"/> فرارسیدن زمانی مشخص <input type="checkbox"/> رخداد رویدادی مشخص <input type="checkbox"/> تشخیص دستگاه <input type="checkbox"/> سایر: ...																	
	مدارک لازم برای انجام خدمت مستندات مورد نیاز به منظور بررسی و تایید صحت اعدای پیشنهاد دهنده																	
	قوانین و مقررات بالادستی <ul style="list-style-type: none"> مصوبه شماره ۱۳/۴۳۰/ط مورخ ۱۳۷۹/۱۲/۱۵ شورای عالی اداری بخش نامه شماره ۱۹۰۰/۱۹۵۹۴ مورخ ۱۳۸۱/۱۰/۲۴ سازمان مدیریت و برنامه ریزی کشور 																	
	جزئیات خدمت	آمار تعداد خدمت گیرندگان ۱۰۰ هزار خدمت گیرنده در ماه <input type="checkbox"/> فصل <input type="checkbox"/> سال <input checked="" type="checkbox"/>																
		متوسط مدت زمان ارائه خدمت: میانگین یک ماه جهت بررسی پیشنهاد																
تواتر <input checked="" type="checkbox"/> یکبار برای همیشه یک بار در: <input type="checkbox"/> ماه <input type="checkbox"/> فصل <input type="checkbox"/> سال																		
تعداد بار مراجعه حضوری غیر حضوری انجام می گردد																		
هزینه ارائه خدمت (ریال) به خدمت گیرندگان <table border="1"> <tr> <td>مبلغ (مبالغ)</td> <td>شماره حساب (های) بانکی</td> <td>پرداخت بصورت الکترونیک</td> </tr> <tr> <td>-----</td> <td>-----</td> <td><input type="checkbox"/></td> </tr> <tr> <td>-----</td> <td>-----</td> <td><input type="checkbox"/></td> </tr> <tr> <td>-----</td> <td>-----</td> <td><input type="checkbox"/></td> </tr> </table>			مبلغ (مبالغ)	شماره حساب (های) بانکی	پرداخت بصورت الکترونیک	-----	-----	<input type="checkbox"/>	-----	-----	<input type="checkbox"/>	-----	-----	<input type="checkbox"/>				
مبلغ (مبالغ)	شماره حساب (های) بانکی	پرداخت بصورت الکترونیک																
-----	-----	<input type="checkbox"/>																
-----	-----	<input type="checkbox"/>																
-----	-----	<input type="checkbox"/>																
نحوه دسترسی به خدمت	آدرس دقیق و مستقیم خدمت در وبگاه در صورت الکترونیکی بودن همه یا بخشی از آن																	
	https://pishnahad.nww.ir																	
	نام سامانه مربوط به خدمت در صورت الکترونیکی بودن همه یا بخشی از آن: سامانه جامع نظام پذیرش و بررسی پیشنهادات																	
	<table border="1"> <tr> <td>مرحل خدمت</td> <td>نوع ارائه</td> <td>رسانه ارتباطی خدمت</td> </tr> <tr> <td rowspan="4">در مرحله اطلاع رسانی خدمت</td> <td><input checked="" type="checkbox"/> الکترونیکی</td> <td><input checked="" type="checkbox"/> اینترنتی (مانند وبگاه دستگاه)</td> <td><input type="checkbox"/> تلفن همراه (برنامه کاربردی)</td> </tr> <tr> <td></td> <td><input type="checkbox"/> پست الکترونیک</td> <td><input type="checkbox"/> ارسال پستی</td> </tr> <tr> <td></td> <td><input type="checkbox"/> تلفن گویا یا مرکز تماس</td> <td><input type="checkbox"/> پیام کوتاه</td> </tr> <tr> <td></td> <td><input type="checkbox"/> سایر (با ذکر نحوه دسترسی)</td> <td></td> </tr> </table>			مرحل خدمت	نوع ارائه	رسانه ارتباطی خدمت	در مرحله اطلاع رسانی خدمت	<input checked="" type="checkbox"/> الکترونیکی	<input checked="" type="checkbox"/> اینترنتی (مانند وبگاه دستگاه)	<input type="checkbox"/> تلفن همراه (برنامه کاربردی)		<input type="checkbox"/> پست الکترونیک	<input type="checkbox"/> ارسال پستی		<input type="checkbox"/> تلفن گویا یا مرکز تماس	<input type="checkbox"/> پیام کوتاه		<input type="checkbox"/> سایر (با ذکر نحوه دسترسی)
مرحل خدمت	نوع ارائه	رسانه ارتباطی خدمت																
در مرحله اطلاع رسانی خدمت	<input checked="" type="checkbox"/> الکترونیکی	<input checked="" type="checkbox"/> اینترنتی (مانند وبگاه دستگاه)	<input type="checkbox"/> تلفن همراه (برنامه کاربردی)															
		<input type="checkbox"/> پست الکترونیک	<input type="checkbox"/> ارسال پستی															
		<input type="checkbox"/> تلفن گویا یا مرکز تماس	<input type="checkbox"/> پیام کوتاه															
		<input type="checkbox"/> سایر (با ذکر نحوه دسترسی)																

دستگاه <input type="checkbox"/>	<input type="checkbox"/>	<input type="checkbox"/>				
مراجعه کننده <input type="checkbox"/>	<input type="checkbox"/>	<input type="checkbox"/>				
دستگاه <input type="checkbox"/>	<input type="checkbox"/>	<input type="checkbox"/>				
مراجعه کننده <input type="checkbox"/>	<input type="checkbox"/>	<input type="checkbox"/>				

- ۱- ثبت پیشنهاد
- ۲- بررسی اولیه و ارسال برای کارشناسی
- ۳- ارسال نظر کارشناسان برای کارگروه های تخصصی نظام پیشنهادها
- ۴- در صورت تایید کارگروه ارسال پیشنهاد برای پیش بینی هزینه و جاری سازی، اقدامات لازم و اطلاع رسانی به پیشنهاد دهنده
- ۵- در صورت عدم تایید اطلاع رسانی به پیشنهاد دهنده

۹-صنایین و آیندهای خنسی

۱۰- نمودار ارتباطی فرایندهای خدمت

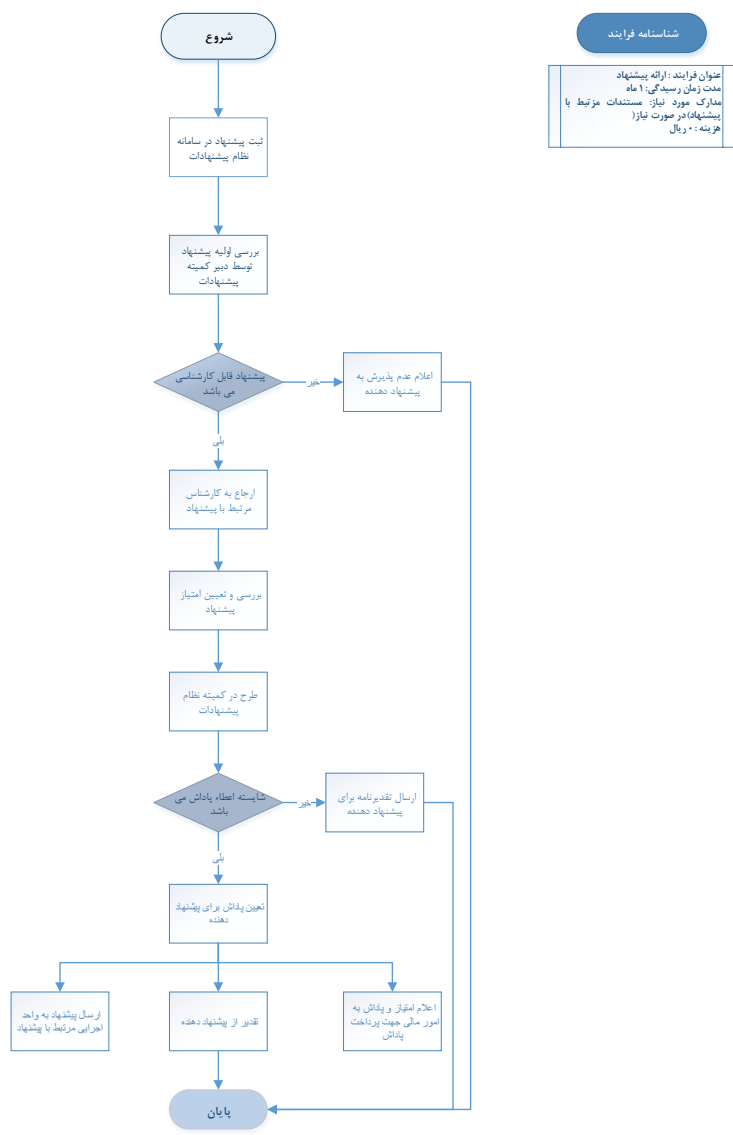

نام و نام خانوادگی تکمیل کننده فرم: مهین شکبیا	تلفن: ۸۹۶۰۳۶۱۳	پست الکترونیک: shakiba@nww.ir	واحد مربوط: فن آوری اطلاعات و توسعه دولت الکترونیک
---	----------------	-------------------------------	--

