



فرم شناسنامه خدمت دستگاه اجرایی

۱- عنوان خدمت : واگذاری انشعاب آب		۲- شناسه خدمت : 15031452100		
۳- ارائه دهنده خدمت	نام دستگاه اجرایی: شرکت های آب و فاضلاب شهری و روستایی			
	نام دستگاه مادر: شرکت مهندسی آب و فاضلاب کشور			
۴- مشخصات خدمت	شرح خدمت این فرآیند برای ارائه خدمت واگذاری انشعاب آب با رعایت مفاد بند ۱۷-۴ و ۲۳-۴ آیین نامه عملیاتی و شرایط عمومی تعرفه های آب و فاضلاب صورت می پذیرد.			
	نوع خدمت	<input checked="" type="checkbox"/> خدمت به شهروندان (G2C) <input checked="" type="checkbox"/> خدمت به کسب و کار (G2B) <input checked="" type="checkbox"/> خدمت به دیگر دستگاه های دولتی (G2G)		
	ماهیت خدمت	<input checked="" type="checkbox"/> تصدی گری <input type="checkbox"/> حاکمیتی		
	سطح خدمت	<input type="checkbox"/> ملی <input type="checkbox"/> منطقه ای <input type="checkbox"/> استانی <input checked="" type="checkbox"/> شهری <input checked="" type="checkbox"/> روستایی		
	رویداد مرتبط با:	<input type="checkbox"/> تولد <input type="checkbox"/> آموزش <input type="checkbox"/> سلامت <input type="checkbox"/> مالیات <input type="checkbox"/> کسب و کار <input type="checkbox"/> تامین اجتماعی <input type="checkbox"/> ثبت مالکیت <input checked="" type="checkbox"/> تاسیسات شهری <input type="checkbox"/> بیمه <input type="checkbox"/> ازدواج <input type="checkbox"/> بازنشستگی <input type="checkbox"/> مدارک و گواهینامه ها <input type="checkbox"/> وفات <input type="checkbox"/> سایر		
	نحوه آغاز خدمت	<input checked="" type="checkbox"/> تقاضای گیرنده خدمت <input type="checkbox"/> فرارسیدن زمانی مشخص <input type="checkbox"/> رخداد رویدادی مشخص <input type="checkbox"/> تشخیص دستگاه <input type="checkbox"/> سایر: ...		
	مدارک لازم برای انجام خدمت	اشخاص حقیقی / حقوقی: تصویر شناسنامه و کارت ملی مالک / معرفی نامه رسمی نماینده دستگاه متقاضی تصویر سند مالکیت یا مدارک مثبت مالکیت تصویر پروانه یا پایان کار ساختمان مجوزهای لازم از دستگاه های مرتبط		
	قوانین و مقررات بالادستی	آیین نامه عملیاتی و شرایط عمومی تعرفه های آب و فاضلاب تعرفه ها و دستورالعمل های ابلاغی		
	۵- جزئیات خدمت	آمار تعداد خدمت گیرندگان	متوسط ۴۰۰ هزار خدمت در سال	
		متوسط مدت زمان ارائه خدمت:	۱۲ روز	
	تواتر	<input checked="" type="checkbox"/> یکبار برای همیشه ... بار در: <input type="checkbox"/> ماه <input type="checkbox"/> فصل <input type="checkbox"/> سال		
	تعداد بار مراجعه حضوری	یکبار		
	هزینه ارائه خدمت (ریال) به خدمت گیرندگان	مبلغ (مبالغ)	شماره حساب (های) بانکی	
		<input checked="" type="checkbox"/> پرداخت بصورت الکترونیک <input type="checkbox"/> بر اساس تعرفه های ابلاغی		
۶- نحوه دسترسی به خدمت	آدرس دقیق و مستقیم خدمت در وبگاه در صورت الکترونیکی بودن همه یا بخشی از آن			
	نام سامانه مربوط به خدمت در صورت الکترونیکی بودن همه یا بخشی از آن:		میز خدمت الکترونیکی	
	مرحل خدمت	نوع ارائه	رسانه ارتباطی خدمت	
در مرحله اطلاع رسانی خدمت	<input checked="" type="checkbox"/> الکترونیکی	<input checked="" type="checkbox"/> اینترنتی (مانند وبگاه دستگاه) <input type="checkbox"/> پست الکترونیک <input checked="" type="checkbox"/> تلفن گویا یا مرکز تماس <input checked="" type="checkbox"/> سایر (با ذکر نحوه دسترسی)	<input type="checkbox"/> تلفن همراه (برنامه کاربردی) <input type="checkbox"/> ارسال پستی <input checked="" type="checkbox"/> پیام کوتاه	

مراجعه به دستگاه: <input type="checkbox"/> ملی <input type="checkbox"/> استانی <input type="checkbox"/> شهرستانی		جهت احراز اصالت فرد <input type="checkbox"/> جهت احراز اصالت مدرک <input type="checkbox"/> نبود زیرساخت ارتباطی مناسب <input type="checkbox"/> سایر:		ذکر ضرورت مراجعه حضوری	<input type="checkbox"/> غیر الکترونیکی		
		<input checked="" type="checkbox"/> اینترنتی (مانند وبگاه دستگاه) <input type="checkbox"/> تلفن همراه (برنامه کاربردی) <input type="checkbox"/> پست الکترونیک <input type="checkbox"/> ارسال پستی <input checked="" type="checkbox"/> تلفن گویا یا مرکز تماس <input checked="" type="checkbox"/> پیام کوتاه <input checked="" type="checkbox"/> دفاتر پیشخوان شماره قرارداد واگذاری خدمات به دفاتر پیشخوان: <input checked="" type="checkbox"/> عناوین مشابه دفاتر پیشخوان <input checked="" type="checkbox"/> سایر (با ذکر نحوه دسترسی)			<input checked="" type="checkbox"/> الکترونیکی	در مرحله درخواست خدمت	
مراجعه به دستگاه: <input type="checkbox"/> ملی <input type="checkbox"/> استانی <input type="checkbox"/> شهرستانی		جهت احراز اصالت فرد <input type="checkbox"/> جهت احراز اصالت مدرک <input type="checkbox"/> نبود زیرساخت ارتباطی مناسب <input type="checkbox"/> سایر: تحویل مجوزها لازم از دستگاههای مرتبط		ذکر ضرورت مراجعه حضوری	<input type="checkbox"/> غیر الکترونیکی		
		<input checked="" type="checkbox"/> اینترنتی (مانند درگاه دستگاه) <input checked="" type="checkbox"/> اینترنتی (مانند اینترانت داخلی دستگاه یا ERP) <input type="checkbox"/> پست الکترونیک <input type="checkbox"/> سایر (با ذکر نحوه دسترسی)			<input checked="" type="checkbox"/> الکترونیکی	مرحله تولید خدمت (فرایند داخل دستگاه یا ارتباط با دیگر دستگاه ها)	
		احراز اصالت فرد احراز اصالت مدرک تحویل مجوزهای لازم از دستگاههای مرتبط تکمیل فرایند فروش		ذکر ضرورت مراجعه حضوری	<input checked="" type="checkbox"/> غیر الکترونیکی		
		<input type="checkbox"/> اینترنتی (مانند وبگاه دستگاه) <input type="checkbox"/> تلفن همراه (برنامه کاربردی) <input type="checkbox"/> پست الکترونیک <input type="checkbox"/> ارسال پستی <input type="checkbox"/> تلفن گویا یا مرکز تماس <input type="checkbox"/> پیام کوتاه <input type="checkbox"/> دفاتر پیشخوان شماره قرارداد واگذاری خدمات به دفاتر پیشخوان: <input type="checkbox"/> عناوین مشابه دفاتر پیشخوان <input type="checkbox"/> سایر (با ذکر نحوه دسترسی)			<input type="checkbox"/> الکترونیکی	در مرحله ارائه خدمت	
مراجعه به دستگاه: <input type="checkbox"/> ملی <input type="checkbox"/> استانی <input type="checkbox"/> شهرستانی		جهت احراز اصالت فرد <input type="checkbox"/> جهت احراز اصالت مدرک <input type="checkbox"/> نبود زیرساخت ارتباطی مناسب <input checked="" type="checkbox"/> سایر: نصب کنتور در محل		ذکر ضرورت مراجعه حضوری	<input checked="" type="checkbox"/> غیر الکترونیکی		
استعلام غیر الکترونیکی	استعلام الکترونیکی	فیلدهای مورد تبادل			نام سامانه های دیگر		۷- ارتباط خدمت با سایر سامانه ها (بانکهای اطلاعاتی) در دستگاه
<input type="checkbox"/>	<input type="checkbox"/>	برخط online	دستهای (Batch)	موقعیت جغرافیایی - جهت تایید وجود یا عدم وجود شبکه		سامانه GIS	
اگر استعلام غیر الکترونیکی است، استعلام توسط:		استعلام الکترونیکی	مبلغ (در صورت پرداخت هزینه)	فیلدهای مورد تبادل	نام سامانه های دیگر	نام دستگاه دیگر	۸- ارتباط خدمت با سایر
		برخط online	دستهای (Batch)				

دستگاه <input type="checkbox"/> مراجعه کننده <input type="checkbox"/>	<input type="checkbox"/>	<input type="checkbox"/>	—	مجوز حفاری	—	شهرداری / دهیاری
دستگاه <input type="checkbox"/> مراجعه کننده <input type="checkbox"/>	<input type="checkbox"/>	<input type="checkbox"/>	—	مجوز حفاری	—	شرکت ملی گاز (برحسب ضرورت)
دستگاه <input type="checkbox"/> مراجعه کننده <input type="checkbox"/>	<input type="checkbox"/>	<input type="checkbox"/>	—	مجوز حفاری	—	اداره کل مخابرات (برحسب ضرورت)
دستگاه <input type="checkbox"/> مراجعه کننده <input type="checkbox"/>	<input type="checkbox"/>	<input type="checkbox"/>	—	مجوز حفاری	—	سازمان میراث فرهنگی (برحسب ضرورت)
دستگاه <input type="checkbox"/> مراجعه کننده <input type="checkbox"/>	<input type="checkbox"/>	<input type="checkbox"/>	—	مجوز راه و حفاری	—	پلیس راهور(برحسب ضرورت)
دستگاه <input type="checkbox"/> مراجعه کننده <input type="checkbox"/>	<input type="checkbox"/>	<input type="checkbox"/>	—	نامه مجوز واگذاری	—	جهاد کشاورزی
دستگاه <input type="checkbox"/> مراجعه کننده <input type="checkbox"/>	<input type="checkbox"/>	<input type="checkbox"/>	—	فرم شماره ۱ و ۲ نظام مهندسی	سامانه دولت	سازمان نظام مهندسی
دستگاه <input type="checkbox"/> مراجعه کننده <input type="checkbox"/>	<input type="checkbox"/>	<input type="checkbox"/>	—	نامه تخفیفات	—	بنیاد شهید و امور ایثارگران
دستگاه <input type="checkbox"/> مراجعه کننده <input type="checkbox"/>	<input type="checkbox"/>	<input type="checkbox"/>	—	نامه تخفیفات	—	اداره اوقاف یا امور مساجد
دستگاه <input type="checkbox"/> مراجعه کننده <input type="checkbox"/>	<input type="checkbox"/>	<input type="checkbox"/>	—	نامه تخفیفات	—	ادارات بهزیستی و کمیته امداد
۱- ثبت درخواست از طریق درگاههای موجود (پرتال، دفاتر پیشخوان، سامانه های تلفنی و ...) ، تخصیص کد پیگیری و بررسی مدارک						
۲- ارزیابی و امکان سنجی واگذاری انشعاب آب در محل مورد تقاضا تبصره : در صورت وجود امکان فنی واگذاری انشعاب فاضلاب، این خدمت الزاما همراه خدمت واگذاری انشعاب فاضلاب عملیاتی خواهد شد.						
۳- صدور معرفی نامه به ارگانهای مرتبط جهت اخذ مجوزهای لازم						
۴- انجام محاسبات و صدور صورتحساب هزینه های انشعاب و اعلام هزینه ها به متقاضی جهت پرداخت						
۵- پرداخت هزینه ها، اجرای عملیات نصب و تحویل انشعاب به مشترک						
۶- اطلاع رسانی به درخواست کننده در تمامی مراحل واگذاری انشعاب از طریق سامانه الکترونیکی شامل : (اینترنت ، پیام کوتاه ، ایمیل ، تلفن گویا) جهت پیگیری						

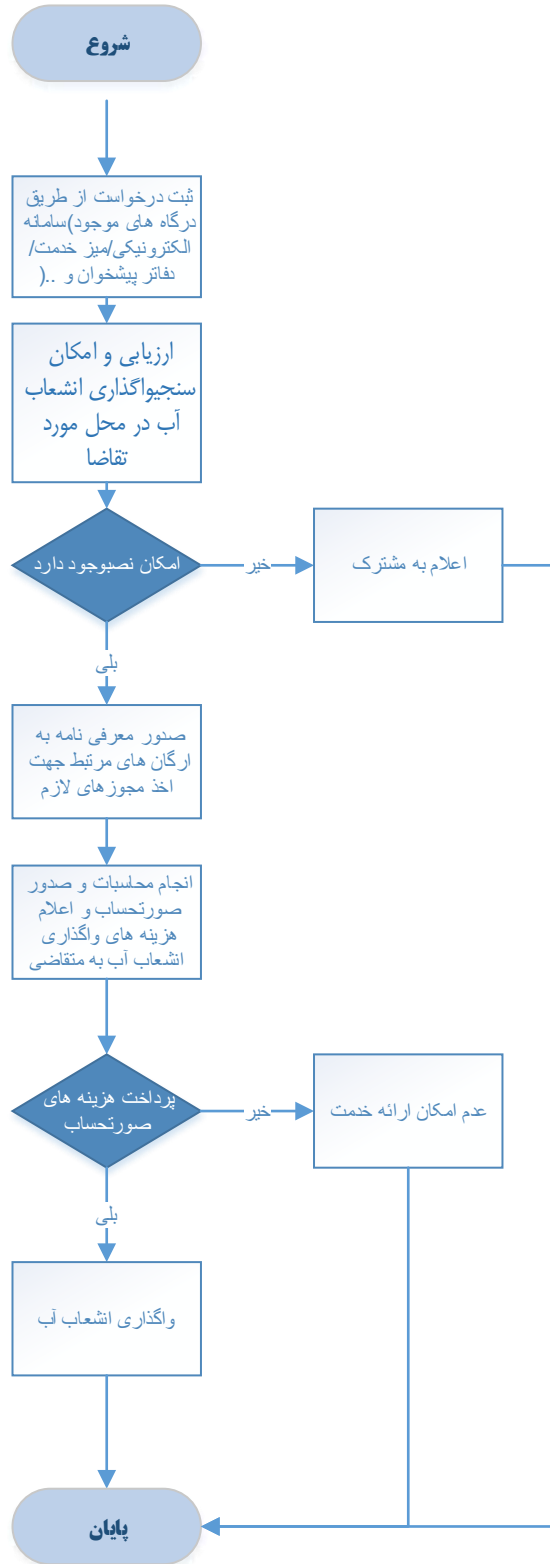

<p>واحد مربوط: فن آوری اطلاعات و توسعه دولت الکترونیک</p>	<p>پست الکترونیک: shakiba@nww.ir</p>	<p>تلفن: ۰۲۱۸۹۶۰۳۶۱۳</p>	<p>نام و نام خانوادگی تکمیل کننده فرم: مهین شکیبا</p>
---	--	------------------------------	---